



# Certificado de Conformidade

Certificate of Registration

PT07/02237

## O Sistema de Gestão da Organização SIMI – Sociedade Internacional de Montagens Industriais, S.A.

Urbanização do Alto dos Moinhos, Rua João Chagas, 8C – Dto  
1500-493 LISBOA

e Armazém em Cabeço de Montachique, Zona Industrial de Tocadelos, Pavilhão B  
2670-741 LOUSA - LOURES

foi auditado e cumpre com os requisitos da norma

## OHSAS 18001:2007

O Âmbito desta Certificação encontra-se  
mencionado na 2ª página deste certificado

Este certificado é válido desde

*This certificate is valid from*

18 de dezembro de 2019 até 12 de março de 2021,  
sujeito a auditorias de acompanhamento com resultados satisfatórios  
*18<sup>th</sup> December 2019 until 12<sup>th</sup> March 2021 and remains valid subject to satisfactory surveillance audits*

Versão 9. Certificado pela SGS desde setembro de 2008

*Issue 9. Certified with SGS since September 2008*

A auditoria que levou à emissão deste certificado teve início em 25 de novembro de 2019

*The audit leading to this certificate commenced on 25<sup>th</sup> November 2019*

A data de validade do certificado anterior foi até 17 de dezembro de 2019

*Previous issue certificate validity date was until 17<sup>th</sup> December 2019*

Autorizado por:

*Authorized by*



Luís Neves

Direção de Certificação  
Certification Management



Luís Santos

SGS ICS – Serviços Internacionais de Certificação  
Pólo Tecnológico de Lisboa, 6.º piso 0 – 1600-546 Lisboa  
T: 2171104200; F: 2171157527

Pag. 1 de 2  
Page 1 of 2

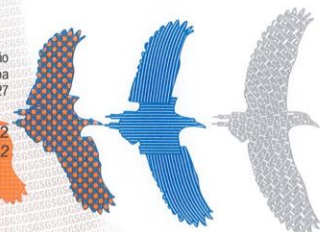

Este documento foi emitido pela Companhia de acordo com as Condições Gerais de Serviço disponíveis em [http://www.sgs.com/terms\\_and\\_conditions.htm](http://www.sgs.com/terms_and_conditions.htm). Chama-se especial atenção às cláusulas referentes aos limites de responsabilidade, indemnização e jurisdição. A autenticidade deste documento poderá ser verificada em [http://www.sgs.com/clients/certified\\_clients.htm](http://www.sgs.com/clients/certified_clients.htm). Qualquer alteração não autorizada, adulteração ou falsificação do conteúdo ou aparência deste documento é ilegal e os transgressores poderão ser alvo de todas as ações legais previstas.

# Certificado de Conformidade

Certificate of Registration  
PT07/02237

## O Sistema de Gestão da Organização SIMI – Sociedade Internacional de Montagens Industriais, S.A.

foi auditado e cumpre com os requisitos da norma

### OHSAS 18001:2007

Âmbito Pormenorizado:

Fornecimento e montagem de:

Equipamento Industrial: Tanques de Armazenagem; Reservatórios sob pressão; Equipamento para Produção de Vapor e Sistemas de Cogeração; Equipamento de tratamento de gases – dessulfuração, desnitrificação e outros Electrofiltros, Sistemas de Despoeiramento e Moinhos de Cru; Fornos de Vidro - Float System e outros; Reactores e outro equipamento de processo;

Pórticos de Elevação e Movimentação e Pontes Rolantes;

Equipamento Hidromecânico para: Barragens, Adutores e Estações Elevatórias;

Equipamento Mecânico;

Equipamento electromecânico e mecânico da industria automóvel;

Estações de Tratamento: E.T.A. – Estações de Tratamento de Água; E.T.A.R. – Estações de Tratamento de Aguas Residuais; E.T.R.S.U. – Estações de Tratamento de Resíduos Sólidos Urbanos;

Redes de Tubagem Industrial;

Estruturas Metálicas.

Versão 9

Pág. 2 de 2  
Page 2 of 2



A0003  
ISO/IEC 17021-1  
Sistemas de Gestão